

**SUPLEMENTO DE PESSOAL Nº 34 DE 11 DE JUNHO DE 2012.....1)**

**ESTADO DE PERNAMBUCO**

**POLÍCIA MILITAR**



**QUARTEL DO COMANDO GERAL**

**RECIFE, 11 de Junho de 2012**

**Suplemento de Pessoal**

**Nº H 6.1.00.0 0034**

**(Parte Integrante do BG Nº A 1.0.00.00105)**

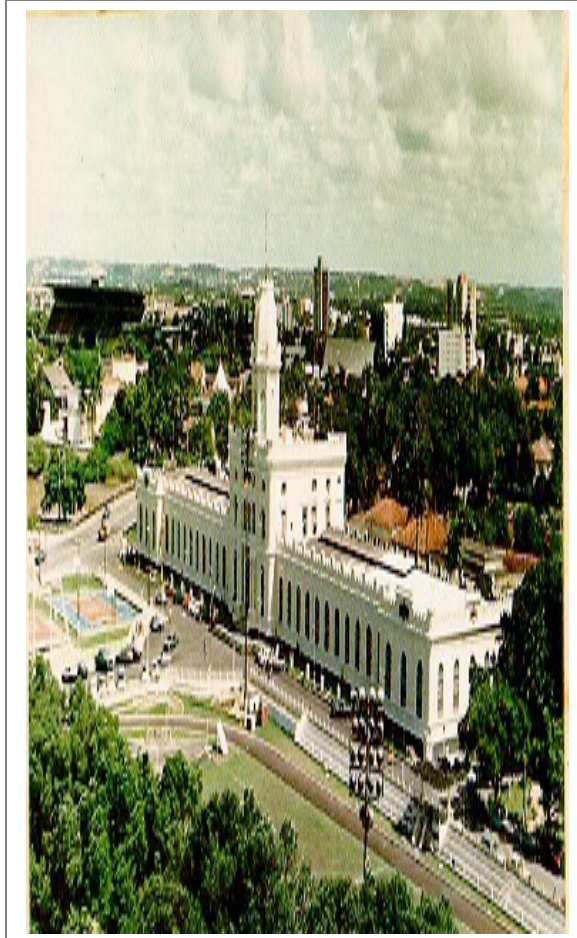

Para conhecimento desta PM e devida execução, publico o seguinte:

**1ª P A R T E**

**I - PESSOAL MILITAR**

**1.0.0. PESSOAL MILITAR ATIVO**

**1.0.1. PORTARIAS DO COMANDO GERAL**

**Nº 93/CG/DGP-2, de 11 DE JUNHO DE 2012.**

**EMENTA:** Exonera, Classifica, Transfere por necessidade do serviço mediante permuta, Passa à condição de adido os Servidores Militares Estaduais.

**O COMANDANTE GERAL**, no uso das atribuições que lhe são conferidas pelo Artigo 2º, c/c os Incisos I e II do Artigo 5º e de acordo com a alínea “b”, Inciso II do Artigo 10 e Inciso VII do Artigo 34 do Regulamento de Movimentação de Oficiais e Praças (RMOP/PMPE), aprovado por meio do Decreto nº 7.510, de 18 OUT 81, Decreto nº 33.917 de 18 SET 2009 e Decreto 36.849 de 22JUL2011, tendo em vista o realinhamento e regularização de todo o efetivo da PMPE, visando às ações do Programa “**Pacto pela Vida**”:

**R E S O L V E:**

**2.0.0. ALTERAÇÃO DE OFICIAIS**

**2.0.1. Movimentação – Transferência:**

**I - Exonerar do cargo de :**

**Comandante Interino do CEMET-I**

|         |        |         |  |
|---------|--------|---------|--|
| TC QOPM | 1808-2 | CEMET-I | <b>José Colares Pereira Filho</b> , a contar de 08JUN2012, conforme portaria nº 1749 publicada no DOE nº 108 de 09JUN2012. |
|---------|--------|---------|--|

**Comandante Interino do CEMATA**

|         |        |        |  |
|---------|--------|--------|--|
| TC QOPM | 1565-2 | CEMATA | <b>Alcides Romão de Souza Filho</b> , a contar de 08JUN2012, conforme portaria nº 1750 publicada no DOE nº 108 de 09JUN2012. |
|---------|--------|--------|--|

**II - Dispensar da função de :**

**Chefe do AEA**

|            |        |     |   |
|------------|--------|-----|---|
| Ten Cel PM | 1813-9 | AEA | <b>William Carvalho</b> , conforme DOE nº 103 de 01JUN2012. |
|------------|--------|-----|---|

**III - Designar para a função de :**

**Chefe Interino do AEA**

|          |          |     |  |
|----------|----------|-----|--|
| Cap QOPM | 950659-4 | AEA | <b>Fábio Henrique Barbosa da Silva</b> |
|----------|----------|-----|--|

**IV – Classificar no (a):**

**17º BPM**

|          |         |           |  |
|----------|---------|-----------|--|
| Cap QOPM | 28579-0 | Ad. à DGP | <b>Daniel Henrique Dias Wanderley</b> , por haver concluído o gozo de 06 meses de Licença Especial, a contar de 11JUN2012. |
|----------|---------|-----------|--|

**V – Transferir por necessidade do serviço mediante permuta para o (a):**

**15º BPM**

|          |          |         |   |
|----------|----------|---------|---|
| Cap QOPM | 940263-2 | 22º BPM | <b>José Sérgio Roberto Gomes da Silva</b> , conforme portaria nº 1673 publicada no DOE nº 108 de 09JUN2012. |
|----------|----------|---------|---|

**22º BPM**

|              |         |         |  |
|--------------|---------|---------|--|
| 2º Ten QOAPM | 31713-6 | 15º BPM | <b>Sérgio Paulino da Silva</b> , conforme portaria nº 1673 publicada no DOE nº 108 de 09JUN2012. |
|--------------|---------|---------|--|

**3.0.0 ALTERAÇÃO DE PRAÇAS**

**3.0.1 Movimentação – Transferência:**

**I – Classificar no (a):**

**DGP**

|         |         |           |   |
|---------|---------|-----------|---|
| Cb QPMG | 21637-2 | Ad. à DGP | <b>Claudemir Demétrio Cavalcante</b> , por haver retornado da Secretaria da Casa Militar, conforme portaria nº 1793 publicado no DOE nº 104 de 09JUN2012. |
|---------|---------|-----------|---|

**SUPLEMENTO DE PESSOAL Nº 34 DE 11 DE JUNHO DE 2012.....4)**

**17º BPM**

|         |         |           |   |
|---------|---------|-----------|---|
| Cb QPMG | 29377-6 | Ad. à DGP | <b>José Marques da Silva</b> , por haver retornado da Assembléia Legislativa do Estado de Pernambuco, conforme Of. nº 194/2012-ATMSEG/AL-ALEPE, de 06JUN2012. |
|---------|---------|-----------|---|

**II - Transferir por necessidade do serviço mediante permuta para o (a):**

**16º BPM**

|         |          |         |   |
|---------|----------|---------|---|
| Sd QPMG | 104041-3 | 10º BPM | <b>José Lucas Mendonça Lima e Silva</b> , conforme portaria nº 1674 publicada no DOE nº 104 de 09JUN2012. |
|---------|----------|---------|---|

**10º BPM**

|         |          |         |  |
|---------|----------|---------|--|
| Sd QPMG | 111140-0 | 16º BPM | <b>Carlos André Gomes da Silva</b> , conforme portaria nº 1674 publicada no DOE nº 104 de 09JUN2012. |
|---------|----------|---------|--|

**BPRv**

|         |         |         |   |
|---------|---------|---------|---|
| Cb QPMG | 25751-6 | 12º BPM | <b>Paulo Rodrigues Pinto</b> , conforme portaria nº1675 publicada no DOE nº 104 de 09JUN2012. |
|---------|---------|---------|---|

**12º BPM**

|         |         |      |  |
|---------|---------|------|--|
| Cb QPMG | 25647-1 | BPRv | <b>Daniel Barbosa Leite</b> , conforme portaria nº1675 publicada no DOE nº 104 de 09JUN2012. |
|---------|---------|------|--|

**18º BPM**

|         |          |           |   |
|---------|----------|-----------|---|
| Sd QPMG | 111466-2 | CEMET - I | <b>Vandenberg Lopes de Santana</b> , conforme portaria nº1676 publicada no DOE nº 104 de 09JUN2012. |
|---------|----------|-----------|---|

**CEMET - I**

|         |          |         |  |
|---------|----------|---------|--|
| Sd QPMG | 110024-6 | 18º BPM | <b>Wagner Luiz Dantas de Souza Lima</b> , conforme portaria nº1676 publicada no DOE nº 104 de 09JUN2012. |
|---------|----------|---------|--|

**SUPLEMENTO DE PESSOAL Nº 34 DE 11 DE JUNHO DE 2012.....5)**

**16º BPM**

|             |          |       |  |
|-------------|----------|-------|--|
| 2º Sgt QPMG | 930394-4 | RPMon | <b>Hildebrando Oliveira Barros Júnior</b> , conforme portaria nº1677 publicada no DOE nº 104 de 09JUN2012. |
|-------------|----------|-------|--|

**RPMon**

|         |         |         |  |
|---------|---------|---------|--|
| Cb QPMG | 27987-0 | 16º BPM | <b>João Martins de Moraes Filho</b> , conforme portaria nº1677 publicada no DOE nº 104 de 09JUN2012. |
|---------|---------|---------|--|

**16º BPM**

|         |          |         |  |
|---------|----------|---------|--|
| Sd QPMG | 109236-7 | 20º BPM | <b>Bruno Sued Sales Feitosa</b> , conforme portaria nº1678 publicada no DOE nº 104 de 09JUN2012. |
|---------|----------|---------|--|

**20º BPM**

|         |          |         |  |
|---------|----------|---------|--|
| Sd QPMG | 108661-8 | 16º BPM | <b>George Henrique Bezerra da Silva</b> , conforme portaria nº1678 publicada no DOE nº 104 de 09JUN2012. |
|---------|----------|---------|--|

**20º BPM**

|         |          |           |   |
|---------|----------|-----------|---|
| Sd QPMG | 980232-0 | CEMET - I | <b>Amilton Severino da Silva</b> , conforme portaria nº1679 publicada no DOE nº 104 de 09JUN2012. |
|---------|----------|-----------|---|

**CEMET- I**

|         |          |         |  |
|---------|----------|---------|--|
| Sd QPMG | 910118-7 | 20º BPM | <b>Nitamar Pedro da Silva</b> , conforme portaria nº1679 publicada no DOE nº 104 de 09JUN2012. |
|---------|----------|---------|--|

**12º BPM**

|             |         |     |  |
|-------------|---------|-----|--|
| 2º Sgt QPMG | 27792-4 | DGO | <b>Altair dos Santos Cavalcante</b> , conforme portaria nº1680 publicada no DOE nº 104 de 09JUN2012. |
|-------------|---------|-----|--|

**DGO**

|             |         |         |  |
|-------------|---------|---------|--|
| 2º Sgt QPMG | 28802-0 | 12º BPM | <b>João Clodoberto da Silva</b> , conforme portaria nº1680 publicada no DOE nº 104 de 09JUN2012. |
|-------------|---------|---------|--|

**III - Passar a condição de Adido à :**

**DGP**

|         |          |         |  |
|---------|----------|---------|--|
| Sd QPMG | 108067-9 | 12º BPM | <b>Paulo César Ferreira de Lima</b> , por haver sido transferido para Secretaria da Casa Militar, conforme portaria nº1794 publicada no DOE nº 104 de 09JUN2012. |
|---------|----------|---------|--|

**4.0.0** - Determinar à DGP-3 que tome as providências cabíveis, sacando Ajuda de Custo automática de 01 (um) soldo, prevista nos termos do Art. 42 c/c Inciso I do Art. 43, tudo da Lei nº 10.426, de 27 ABR 90, modificados pela Lei Complementar nº 32, de 27 ABR 01, em favor dos Oficiais e Praças movimentados da Capital para o Interior e vice-versa. E entre as OME da RMR, cuja movimentação implique em mudança de Município.

**5.0.0** - Conceder 08 (oito) dias de trânsito aos Oficiais e Praças movimentados da Capital para o Interior e vice-versa, quando acompanhados dos familiares e 04 (quatro) dias, quando desacompanhados das famílias ou se solteiros.

**6.0.0** - Determinar à DAL e CPL que adotem providências na esfera de suas atribuições, no que diz respeito ao transporte do(s) Oficial (is) e Praça(s) movimentado(s) da Capital para o Interior e vice-versa e entre OME do Interior, nos termos dos Artigos 48 e 49 da Lei nº 10.426, regulamentada pela Portaria nº 731, de 01 JUL 92, publicada no SUNOR nº 08, de 06 JUL 92.

**7.0.0** - Determinar que os Comandantes, Chefes e Diretores de OME sediadas na RMR e interior, procedam a apresentação dos policiais militares transferidos, no prazo máximo de 72h, a contar da data do recebimento deste Suplemento de Pessoal.

**8.0.0** - Determinar que os Comandantes, Chefes e Diretores de OME sediadas na RMR e interior que após o prazo de oito dias úteis contados da publicação deste Suplemento de Pessoal, informem por ofício, à Diretoria de Gestão de Pessoas a relação dos Policiais Militares que não se apresentaram, para aplicação das medidas cabíveis.

**9.0.0** - Determinar aos Comandantes, Chefes e Diretores de OME com atribuição de ordenador de despesa, que apresentem à Comissão Permanente de Auditoria (CPA) a DECLARAÇÃO DE BENS, quando na entrada em exercício e dispensa de função, para remessa ao Tribunal de Contas Estadual (TCE), de modo a dar cumprimento ao que estabelece o Art. 8 da Lei Estadual nº 12.600/2004.

**2ª PARTE**

**II - PESSOAL CIVIL**

**(Sem Alteração)**

**3ª PARTE**

**III – PENSIONISTA**

**(Sem Alteração)**

**4ª PARTE**

**IV - JUSTIÇA E DISCIPLINA**

**(Sem Alteração)**

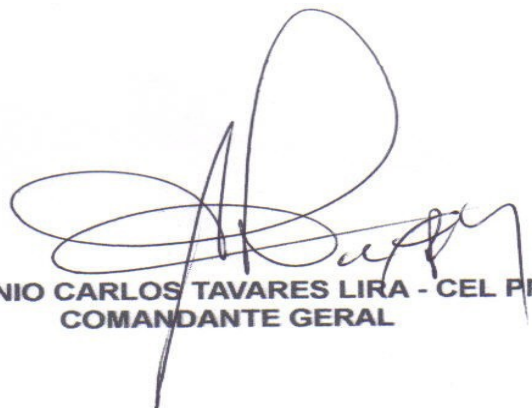
A handwritten signature in black ink, consisting of several large, overlapping loops and a long vertical stroke extending downwards.

**ANTÔNIO CARLOS TAVARES LIRA - CEL PM  
COMANDANTE GERAL**